

# Regionale investeringssteun Groningen 2019



## 'Chemiecluster op stoom'

Actieplan chemiecluster Eemsdelta



Werkgroep versterking chemiecluster Eemsdelta

Maart 2014

2014

Changing  
the nature  
of chemistry

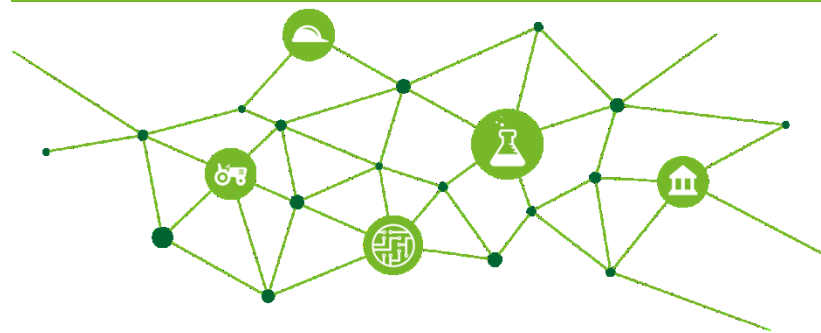

2018

# Ambities



- ▶ Economische structuurversterking
- ▶ Groei werkgelegenheid in de industrie en industriële dienstverleners
  - ▶ Uitbreidingsinvesteringen
  - ▶ Acquisitie nieuwe bedrijven
- ▶ Energietransitie
- ▶ Nul emissie van CO2 in 2050
- ▶ Innovatie en ondernemerschap

Totaal investering **0 1 3 9** miljoen



Toegekende subsidie **0 0 2 4** miljoen

### Werkgelegenheid

Door de RIG zijn 302 directe banen gecreëerd en ca. 450 indirecte banen.

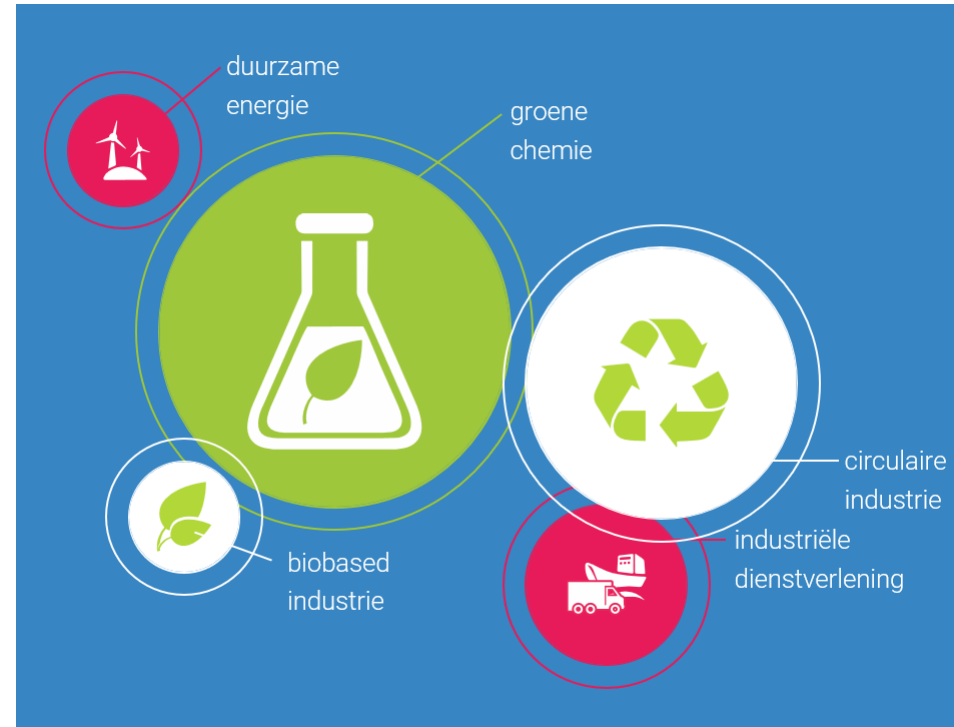
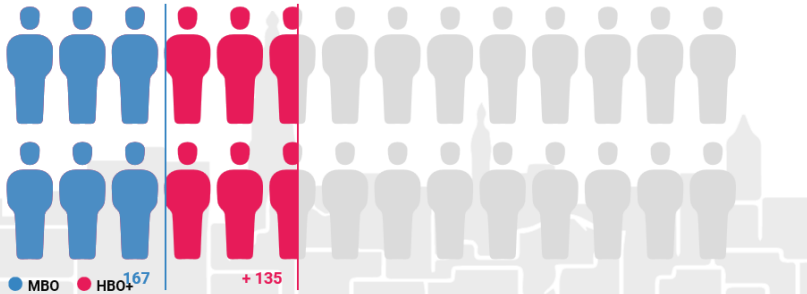

### Aanvragen

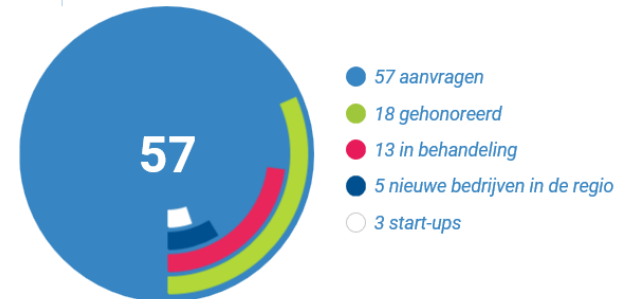

# Startdocument Nationaal Programma Groningen

Bouwstenen voor een Nationaal Programma



# RIG 2019

- Investeringssteun industrie
- Werkgelegenheid
- Economische structuurversterking
- Innovatie
- Vergroening

# Openstelling 1 februari 2019

- Subsidieplafond € 11,75 miljoen
- Wie eerst komt eerst maalt
- Alleen complete aanvragen worden geaccepteerd
- Bij indiening op dezelfde dag en plafondoverschrijding kwaliteit belangrijk!



Industriegebied Oosterhorn - Delfzijl



Industrie – Appingedam / Loppersum



Zernike - Groningen



# Projecten

## Grootbedrijf:

- Nieuwvestiging
- Diversificatie
- Milieugerichte uitbreiding, vestiging en diversificatie (vergroening)

## MKB:

- Nieuwvestiging
- Diversificatie
- Uitbreiding
- Fundamentele wijziging productieproces

# Subsidiabele kosten

- Investering in grond, gebouwen, DBU, inclusief:
  - Financial Lease
  - Gebruikte DBU, mits MKB
- Niet:
  - Immateriële activa
  - Financieringskosten en belastingen

# Maximale subsidie

- 10% Investering (Grootbedrijf)
- 20% Investering (Middenbedrijf)
- 30% Investering (Klein bedrijf)
- Hoogte afhankelijk van puntenscore
- Max. M€ 7,5
- Minimale investering Eemsdelta: 1M€
- Minimale investering Zernike: 0,5 M€

	Punten
<b>Werkgelegenheid</b>	
Arbeidsplaatsen	25
<b>Economische structuurversterking</b>	
Verankering in de regio	15
Opleidingsmogelijkheden personeel	5
Daadwerkelijke concurrentie locatiekeuze	5
<b>Innovatiegerichtheid</b>	
Innovatiefaciliteit (R&D lab / pilotfaciliteit)	10
Nieuwe producten/processen voor de regio	10
Nieuwe keten of nieuwe schakel in de keten	10
<b>Duurzaamheid</b>	
Bijdrage circulaire economie	5
CO2 besparing	15
<b>Minimaal 60 pnt, max subsidie vanaf 80 pnt</b>	<b>100</b>

# Sluitende financiering

- Eigen Vermogen (aandelen, AGL, etc.)
- Vreemd Vermogen
- Bij aanvraag uncommitted termsheet
- Bij beschikking juridisch bindend aanbod financier(s)

# Businesscase

- Vormvrij
- Inclusief cashflow analyse
- Mogelijk toetsing (due dilligence) door onafhankelijke derde
  - Innovatieve technologie
  - Startende onderneming
  - Afhankelijk van DD door bijv. banken

# Andere aspecten

- Geen verplichtingen voor indiening
- Project realisatie <3 Jaar
- Instandhoudingsverplichting >5 jaar
- Financiering minimaal 25% eigen middelen
- Vergunningverlening

# Complete aanvraag

Digitaal aanvraagformulier + bijlagen:

1. Ondertekeningsblad
2. Ondernemingsprofiel
3. Kopie bankafschrift
4. Jaarrekening
5. Machtigingsformulier
6. Juridische organisatiestructuur
7. Projectplan
8. Begroting en financiering
9. Businesscase + cashflow analyse
10. Uncommitted termsheet
11. Toelichting buitengebruikstelling
12. Staatsteun analyse



# Proces

- Advies vragen aan provincie
- Downloaden documenten (16 januari 9:00u)
- Aanvraag indienen in E-loket (1 februari 9:00u)
- Toetsing compleetheid – Provincie
- Beoordeling – SNN
- Besluitvorming – Gedeputeerde Staten
- Uitvoering besluit – SNN
  
- **16 weken** vanaf datum compleet

Home > Welke subsidie is interessant voor jou? > Regionale Investeringssteun Groningen (RIG) 2019 > Regionale Investeringssteun Groningen (RIG) 2019

# REGIONALE INVESTERINGSSTEUN GRONINGEN (RIG) 2019 AANVRAGEN

 31 december 2021 00:00

[TERUG NAAR SUBSIDIE](#)

Je wilt de Regionale Investeringssteun Groningen 2019 aanvragen. Hieronder vind je de stappen die je hiervoor moet doorlopen.

1

Hieronder vind je alle documenten die nodig zijn voor de aanvraag. Zorg dat deze ingevuld zijn en klaar staan op de computer.

2

Schrijf een beknopte projectomschrijving. Deze heb je nodig tijdens het aanvraagproces.

3

(Vanaf 1 februari 2019) Via onderstaande knop kom je in het aanvraagproces. Hier upload je de documenten en lever je alle informatie aan. Vanuit je persoonlijke account volg je de behandeling van de aanvraag.

[\(VANAF 1 FEBRUARI 2019\) AANVRAGEN RIG 2019](#)



## INLOGGEN

E-mailadres	<input type="text"/>
Wachtwoord	<input type="password"/>
	<a href="#">Wachtwoord vergeten?</a>

Inloggen

Account aanmaken

Wilt u subsidie aanvragen voor een zakelijke regeling, maar heeft u nog geen account om in het zakelijke gedeelte van het eLoket in te loggen?

Om gebruik te maken van ons digitale subsidieeloket dient u zich eenmalig gratis te registreren. Klik op onderstaande knop om een persoonlijk account aan te maken.



# REGIONALE INVESTERINGSSTEUN GRONINGEN 2019 AANVRAGEN

## Quickscan

De onderstaande vragen zijn onderdeel van uw subsidieaanvraag. Hiermee krijgt u inzicht of u mogelijk in aanmerking komt voor een subsidie voor de Regionale Investeringssteun Groningen 2019.

Na het beantwoorden van deze vragen volgt een conclusie waaruit blijkt of uw projectaanvraag op hoofdlijnen voldoet aan de voorwaarden van de Regionale Investeringssteun Groningen 2019.

Indien dit het geval is kunt u een subsidieaanvraag indienen. Indien u hiervoor kiest zullen uw antwoorden getoetst worden door het SNN en zal beoordeeld worden of uw project daadwerkelijk voor subsidie in aanmerking komt. Nadat u op de knop: "Volgende stap" heeft geklikt zal uw aanvraag voor het eerst worden opgeslagen en kunt u eventueel op een later tijdstip het invullen van de aanvraag hervatten.

Is uw bedrijf gevestigd of gaat vestigen in de Eemsdelta (Gemeenten Delfzijl, Eemmond, Appingedam en Loppersum) of op het Zernike Science Park?

Ja

Nee

Bedragen de subsidiabele kosten minimaal € 1.000.000,- in de Eemsdelta of minimaal € 500.000 op de Zernike-Campus?

Ja

Nee

### Quickscan

Verdiepingsvragen

Projectinformatie

NAW gegevens

Indicatoren

Begroting

Bijlagen

Controleren en bevestigen

Aanvraag ingediend



Geef uw mening